



COMUNE DI
PONTECAGNANO FAIANO
PROVINCIA DI SALERNO



MISSIONE 2: RIVOLUZIONE VERDE E
TRANSIZIONE ECOLOGICA;
COMPONENTE C4: TUTELA DEL
TERRITORIO E DELLA RISORSA IDRICA;
INVESTIMENTO 2.2: INTERVENTI PER LA
RESILIENZA, LA VALORIZZAZIONE DEL
TERRITORIO E L'EFFICIENZA
ENERGETICA DEI COMUNI

INTERVENTI DI MESSA IN SICUREZZA DEL TERRITORIO A RISCHIO
IDRAULICO NELL'AMBITO DELL'AREA ARTIGIANALE E COMMERCIALE
D 14 SITA IN LOC. S. ANTONIO - **II LOTTO FUNZIONALE**
CUP: F66J20000390001

PROGETTO ESECUTIVO



GR 03

**INQUADRAMENTO URBANISTICO
STRALCIO P.R.G. E VINCOLI**

PROGETTISTA: R.T.P.

- CITYGOV ENGINEERING S.R.L.**
Via Pavia, 22 - 00161 Roma
P. IVA 14806221009
Direttore Tecnico - **Ing. Fulvio Masi**
- Arch. GIANFRANCO GUARINO**
- Ing. GIUSEPPE CERVAROLO**
- Geologo Dott. DOMENICO SESSA**



Sindaco:
Dott. GIUSEPPE LANZARA

Assessore Lavori Pubblici:
Dott. RAFFAELE SICA

Responsabile Unico del Procedimento:
Ing. DANILA D'ANGELO

Novembre 2022

RAGGRUPPAMENTO TEMPORANEO DI PROFESSIONISTI:

Citygov Engineering S.r.l. - *Capogruppo Mandataria*

Arch. Gianfranco Guarino - *Mandante*

Ing. Giuseppe Cervarolo - *Mandante*

Geologo Domenico Sessa - *Mandante*

COMUNE DI PONTECAGNANO FAIANO

PROVINCIA DI SALERNO

**“INTERVENTI DI MESSA IN SICUREZZA DEL TERRITORIO A
RISCHIO IDRAULICO SU AREE COMUNALI”**

- **NELL'AMBITO DELL'AREA ARTIGIANALE E COMMERCIALE
D 14 SITA IN LOC. S. ANTONIO - II LOTTO FUNZIONALE
CUP F66J20000390001**

PROGETTO ESECUTIVO

INQUADRAMENTO URBANISTICO: STRALCIO PRG E VINCOLI

RAGGRUPPAMENTO TEMPORANEO DI PROFESSIONISTI:

Citygov Engineering S.r.l. - *Capogruppo Mandataria*

Arch. Gianfranco Guarino - *Mandante*

Ing. Giuseppe Cervarolo - *Mandante*

Geologo Domenico Sessa - *Mandante*

Estratto P.R.G. TAV. 16 - ZONIZZAZIONE SANT'ANTONIO

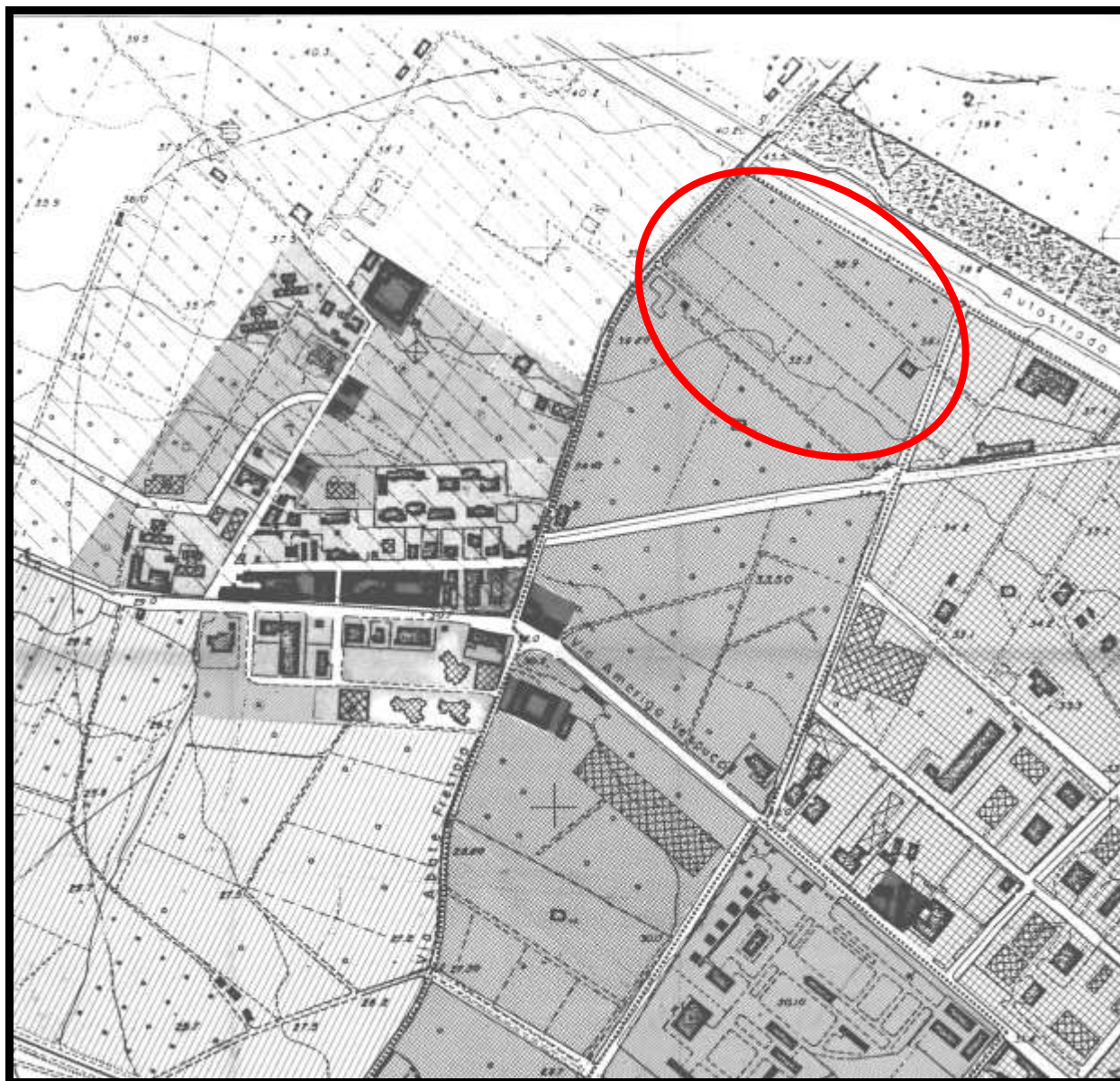

Area oggetto d'intervento







RAGGRUPPAMENTO TEMPORANEO DI PROFESSIONISTI:

Citygov Engineering S.r.l. - Capogruppo Mandataria

Arch. Gianfranco Guarino - Mandante

Ing. Giuseppe Cervarolo - Mandante

Geologo Domenico Sessa - Mandante

LEGENDA	
	zone di rispetto e vincolo
B₁	residenziale completamento <small>concessione diretta</small>
B₂	residenz. al complet. L. 94/82
	residenziale P.d.R.
C	espansione P.E.E.P. art. 28
C	espansione art. 28, 29, 30, 31, 32, 33, 34, 35, 36, 37, 38, 39, 40, 41
D	industriale art. 42, 43, 44, 45, 46, 47, 48, 49, 50, 51, 52, 53, 54, 55, 56, 57, 58, 59, 60, 61, 62, 63, 64, 65, 66, 67, 68, 69, 70, 71, 72, 73, 74, 75, 76, 77, 78, 79, 80, 81, 82, 83, 84, 85, 86, 87, 88, 89, 90, 91, 92, 93, 94, 95, 96, 97, 98, 99, 100
D	commerciale artigianale
E₁	agricola
E₂	agricola
E₃	agricola
	parco urbano
F	servizi generali
	parco archeologico
	verde privato
T	destinazione turistica
	aggiornamento edilizio al 1983

Il progetto in questione non modifica i parametri urbanistici previsti dal vigente P.R.G. L'area è urbanisticamente classificata dal vigente PRG, "Artigianale e commerciale D14".

Ai sensi dell'art. 142 del D.Lgs. n°42/2004 le aree interessate dall'intervento sono in parte assoggettate a tutela paesaggistica per effetto del comma 1 lettera c, i fiumi, i torrenti, i corsi d'acqua iscritti negli elenchi previsti dal testo unico delle disposizioni di legge sulle acque ed impianti elettrici, approvato con regio decreto 11 dicembre 1933, n. 1775, e le relative sponde o piedi degli argini per una fascia di 150 metri ciascuna; - FOSSO FRESTOLA

IL CAPOGRUPPO MANDATARIO
Citygov Engineering S.r.l. - Ing. Fulvio Masi



CITYGOV ENGINEERING S.R.L.
Via Pavia 22 - 00161 ROMA
P. IVA e C.F. 148 0622.1009
REA: RM - 1547230
citygovengineering srl@legalmail.it